soriguē

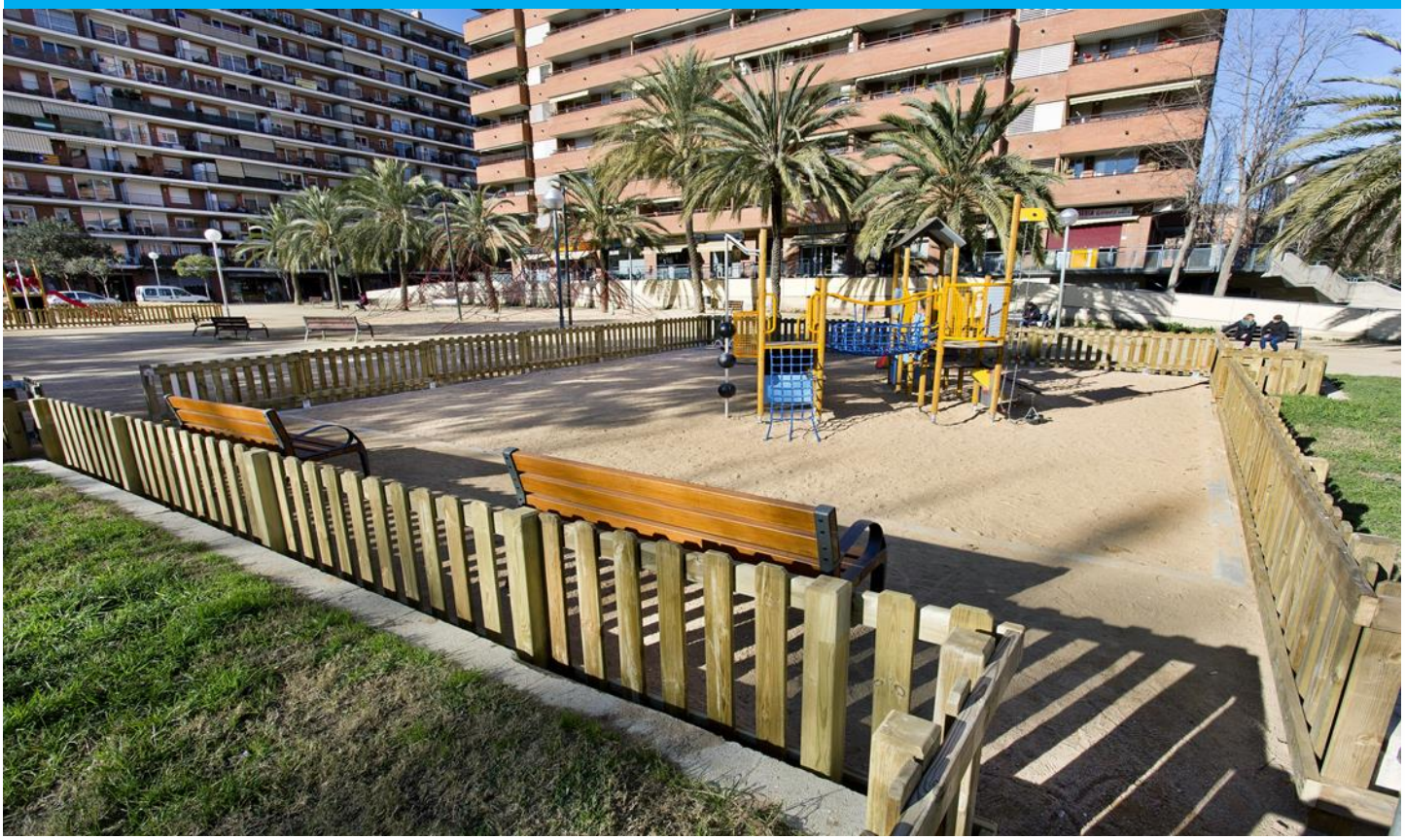

Paisajismo y medio ambiente / Obras de espacios ajardinados

Renovación de 10 áreas de juegos infantiles en los distritos de Sant Martí, Sants-Montjuïc, Eixample y Ciutat Vella

Cliente

Barcelona d'Infraestructures Municipals (BIMSA)

Periodo de la obra

Noviembre 2016- Enero 2017

Localización

Barcelona

Alcance

El objetivo de esta obra es la renovación de 10 áreas de juegos infantiles de cuatro distritos de Barcelona (Lote 1A), ejecutando los cambios necesarios para la mejora de las áreas existentes, y substituyendo los elementos de juego e infraestructuras dañados.

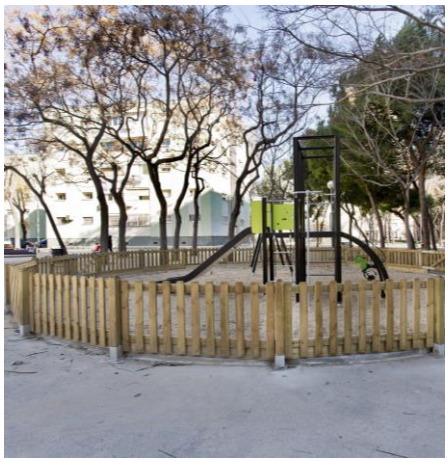

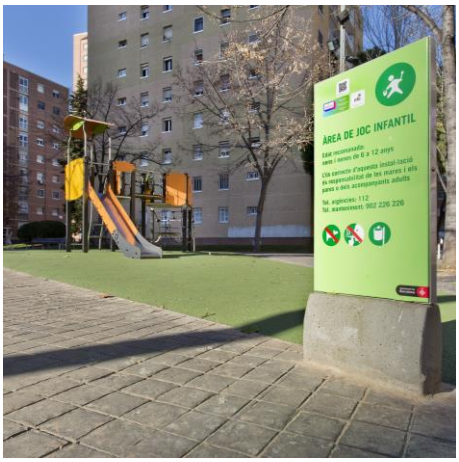

Descripción del servicio

El Lote 1A incluye la renovación y mejora de 10 áreas de juego infantiles de la ciudad de Barcelona. Estas áreas que por su antigüedad y desgaste por el uso intensivo han quedado obsoletas, están en el límite de cumplimiento de las normativas vigentes de seguridad de las áreas de juegos infantiles.

La remodelación implica la intervención sobre los pavimentos, juegos, cerramiento, mobiliario y señalización.

Se ha llevado a cabo la remodelación integral de las siguientes zonas:

1 Plaza Creu Roja A1
2 Plaza Creu Roja A3
3 Diagonal Selva de Mar-Josep Pla A1
4 Diagonal Selva de Mar-Josep Pla A3
5 Plaza Diagonal Mar
6 La Pau CV Manuel Ainaud
7 La Pau CV Artur Martorell
8 Alfons Magnanim
9 Diagonal- Fluvia-Venezuela
10 Garcia Faria- Bilbao-Josep Pla

Datos principales del servicio

Concepto

Superficie:

Plaza Creu Roja A1	117,00m²
Plaza Creu Roja A3	121,00 m²
Diagonal Selva de Mar-Josep Pla A1	45,21 m²
Diagonal Selva de Mar-Josep Pla A3	42,30 m²
Plaza Diagonal Mar	110,00 m²
La Pau CV Manuel Ainaud	113,00 m²
La Pau CV Artur Martorell	85 m²
Alfons Magnanim	195,00 m²
Diagonal- Fluvia-Venezuela	45,21 m²
Garcia Faria- Bilbao-Josep Pla	121.00 m²

sorigué

Ambitec, Servicios Ambientales, S.A.

Motors, 19 - 08040 Barcelona.
T +34 932 238 180 - F +34 932 234 411
ambitec@sorigue.com - www.sorigue.com